



Vai reformar a calçada?

Fique atento para não danificar a rede de gás!



É importante identificar onde estão as tubulações de gás natural.

Baixe o App através do QR Code ou acesse o site virtual.comgas.com.br para mais orientações sobre Prevenção de Danos.



comgas

virtual.comgas.com.br

@ComgasBR

/Comgas

/comgasoficial

/ComgasNatural

Nota Fiscal / Conta Gás

ANITA LOUISE REGINA HARLEY

R MQ DE ITU 836 APTO 61 DIR

01223-000 SÃO PAULO SP

-1229707060000171082639B012DTCOB

Tarefa: 4921



Para uso Comgás

Mês de Referência
abr/2025

Vencimento
28.04.2025

Orientação e apoio ao Cliente

Comgás 24h 08000 110 197

Pedidos de serviços, informações sobre conta e emergências (vazamento ou falta de gás), inclusive sábados, domingos e feriados. Visite nosso site: www.comgas.com.br e fale com a gente pelo Chat on-line, no e-mail: consumidor@comgas.com.br ou acesse o Comgás Virtual: virtual.comgas.com.br

Atendimento a clientes com deficiência auditiva e de fala: 0800 200 8200

As tarifas vigentes, o tutorial de cálculo da conta de gás e as condições gerais de fornecimento de gás estão disponíveis em nosso atendimento pessoal e na página eletrônica da Comgás: www.comgas.com.br

Sugestões, elogios e críticas sobre atendimento e/ou serviços prestados:

Ouvidoria Comgás: 08000 161 667, das 8h às 17h, de 2ª a 6ª feira, exceto feriados. Os direitos e as obrigações dos usuários e da Comgás estão disciplinados na Deliberação ARSESP nº 732, de 06/07/2017, disponível em nosso atendimento pessoal e nas páginas eletrônicas da Comgás - www.comgas.com.br e da ARSESP - www.arsesp.sp.gov.br

Remetente: Companhia de Gás de São Paulo

Rua Bom Pastor, 975 - CEP 04203-051 - Ipiranga - São Paulo - SP

Atendimento pessoal de 2ª a 6ª feira, das 8h às 18h, exceto feriados:

São Paulo: Al. Tietê, 219 - Jardim Paulista.

Campinas: R. Lauro Vannucci, 1050 - Fazenda Santa Cândida

Santos: Av. Conselheiro Nébias, 268 - VI. Mathias

São José dos Campos: Av. Paralbuna, 1234 - Jd. São Dimas

Espaço para mensagens da ARSESP

A Agência Reguladora de Saneamento e Energia do Estado de São Paulo é o órgão responsável pela regulação e fiscalização dos Serviços Públicos de Distribuição de Gás Canalizado do Estado de São Paulo. Não havendo solução quanto à reclamação junto à concessionária: Ligue SAU-ARSESP (Serviço de Atendimento ao Usuário) 0800 77 00 427, de 2ª a 6ª feira, das 8h às 20h, exceto feriados, e-mail: sau@arsesp.sp.gov.br ou baixe o aplicativo Atendimento ARSESP, disponível nas plataformas iOS (App Store) e Android (Google Play Store).

MAIS PRATICIDADE: SOLICITE O DÉBITO AUTOMÁTICO

para sua conta, informando seu código de usuário. O cadastramento via 08000 110 197 ou no site www.comgas.com.br está disponível para correntistas dos bancos Bradesco, Itaú, Banco do Brasil, Santander e Caixa Econômica Federal. Para os outros bancos, o cadastramento só é possível via banco.

Para uso do Correio

Data

Reintegrado ao serviço postal em

Assinatura e Número do Entregador

| Mudou-se | Recusado | Ausente | Falecido | Desconhecido | Não Procurado | Endereço Insuficiente | Não existe o número indicado

Clientes **comgas** tem desconto na compra de ingressos para o espetáculo*



15% OFF

com o cupom
COMGASESMERALDA15

LEIA O QR CODE E COMPRE AGORA!

*Desconto limitado a 4 ingressos por CPF. A promoção não é cumulativa com outros descontos, como meia-entrada, e é válida para todos os setores, exceto Balcão Economy Oz. Promoção limitada a 150 ingressos com desconto por sessão, sujeitos à disponibilidade no momento da compra.

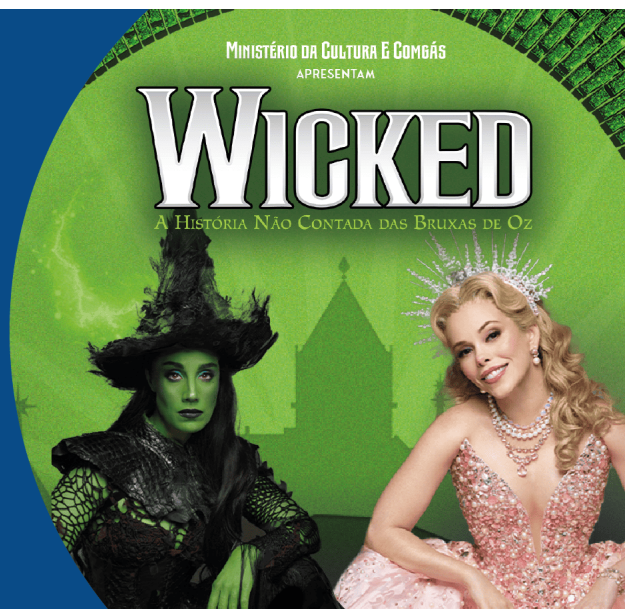

MINISTÉRIO DA CULTURA E COMGÁS
APRESENTAM

WICKED

A HISTÓRIA NÃO CONTADA DAS BRUXAS DE OZ



Companhia de Gás de São Paulo
Rua Bom Pastor, 975 - CEP 04203-051 - Ipiranga - São Paulo - SP
CNPJ 61.856.571/0006-21 - Insc. Estadual 108.701.514.110
Insc. Municipal 514.108.514.110
Inscrição Única Registro Estadual - Processo UA 51089-697928/2002

ANITA LOUISE REGINA HARLEY

Código do cliente: 546660

R MQ DE ITU 836
APTO 61 DIR SAO PAULO
CPF/CNPJ: 055196674-20 /

@ComgasBR

/comgasoficial

/Comgas

/ComgasNatural

NOTA FISCAL / CONTA DE GÁS
122.970.706

CÓDIGO USUÁRIO: 1710826

Segmento	Residencial	Data de apresentação	22.04.2025
Tipo de conta	Normal	Data da leitura anterior	18.03.2025
Dias de consumo	28 Dias	Data da leitura atual	15.04.2025
Data de emissão	17.04.2025	Data da próxima leitura	15.05.2025

Vencimento 28.04.2025
Valor a pagar (R\$) 12,10

Sua conta de gás

Fornecimento de Gás Natural R\$ 11,86
Multas e Juros R\$ 0,24

Consumo e tarifas

Consumo Corrigido/Faturado	Tarifa Aplicada com ICMS	Fornecimento de gás natural
0,000	11,858824	R\$ 11,86
Dados tarifários (m³/mês)	Fixo (R\$)	Variável (R\$)
0,000	10,08	

Total R\$ 12,10

Avisos importantes para você

Impostos

BC ICMS Reduzida - Conv.18/92 RICMS/SP art.8º Anexo II	Base de Cálculo	%ICMS	Valor ICMS
	R\$ 9,88	18,00	R\$ 1,78

Base de Cálculo da Substituição Tributária (Somente para unidades usuárias de GNV)

Base de Cálculo	%ICMS	Valor ICMS
R\$ 0,00	0,00	R\$ 0,00

Valor PIS R\$ 0,17
Valor COFINS R\$ 0,77

Impostos Estaduais	Impostos Federais	Total de Impostos
R\$ 1,78	R\$ 0,94	R\$ 2,72

Seu histórico

Últimos 12 meses (em m³)

	Consumo Medido	Consumo Corrigido
ABR/2024	0,00	0,00
MAI/2024	0,00	0,00
JUN/2024	0,00	0,00
JUL/2024	0,00	0,00
AGO/2024	0,00	0,00
SET/2024	0,00	0,00
OUT/2024	0,00	0,00
NOV/2024	0,00	0,00
DEZ/2024	0,00	0,00
JAN/2025	0,00	0,00
FEV/2025	0,00	0,00
MAR/2025	0,00	0,00

Detalhamento do consumo (Saiba mais: www.comgas.com.br/para-a-sua-casa/entenda-sua-conta/)

Medidor		Leitura			Seu gás sofre influências naturais até chegar a você. Entenda como calculamos sua conta:				
Tipo	Número	Atual	Anterior	consumo medido (m³)	fator de correção*				consumo corrigido (m³)
					fator de temperatura	fator de compressibilidade	fator de pressão	fator poder calorífico superior	
LD2.5	C20L0047716D	10	10	0	1,0000	1,0000	0,9438	1,0404	0,000

*Valores para Gás Natural referidos nas seguintes condições: Poder Calorífico Superior: 9.400kcal/m³, Temperatura= 293,15°K (20°C) e Pressão= 101.325Pa (1atm), conforme Resolução ANP nº16.

Reservado ao Fisco af45.2aed.840c.65f9.635b.4975.b2ce.432e

Via do usuário - Autenticação mecânica



bradesco

237-2

23792.37205.90000.083460 94028.599903 5 10650000001210

Local de Pagamento BRADESCO					Vencimento 28.04.2025
Beneficiário CIA. DE GÁS DE SÃO PAULO COMGÁS CNPJ - 61.856.571/0006-21					Agência / Código Beneficiário 2372-8/0285999-8
Data do Documento 17.04.2025	Número do Documento 9400001-5	Espécie Documento DS	Aceite N	Data Processamento	Nosso Número 09/00000834694-4
Uso do Banco	Carteira 09	Esp. Moeda R\$	Quantidade	Valor Moeda	Valor do Documento 12,10
Instruções: Instruções(Todas informações deste bloqueto são de exclusiva responsabilidade do cedente)					(-) Descontos/Abatimentos
PAGAVÉL EM QUALQUER BANCO, OU CORRESPONDENTE NÃO BANCÁRIO, MESMO APÓS O VENCIMENTO MULTA E JUROS SERÃO COBRADOS NA PRÓXIMA CONTA DE GÁS O PAGAMENTO DESTA CONTA, NÃO QUITA DÉBITOS ANTERIORES SOBRE A CONTA PAGA APÓS O VENCIMENTO INCIDIRÁ MULTA DE 2% E JUROS DE MORA DE 0,033% AO DIA INCLUÍDOS EM CONTA FUTURA (PORT. CSPE 156/01). O NÃO PAGAMENTO PODERÁ LEVAR A PROTESTO E OU NEGATIVAÇÃO COBRANÇA DE DESPESAS E DEMAIS EMOLUMENTOS (LEI FED. 9492/97) COMO CORRESPONDENTE BRADESCO.					(+) Mora / Multa
					(=) Valor Cobrado

Pagador: ANITA LOUISE REGINA HARLEY CPF - 055.196.674-20
R MQ DE ITU 836 DIR
01223-000
SAO PAULO



Autenticação Mecânica / Ficha de Compensação